

Hrvatska regulatorna agencija za mrežne djelatnosti

Ulica Roberta Frangeša Mihanovića 9

HR-10110 Zagreb

**Objava o namjeri gradnje svjetlovodne distribucijske mreže
na području Grada Koprivnica**Investitor: **PRO-PING Telekom, Trg kralja Tomislava 14, HR-33405 Pitomača, OIB: 37524271023**Područje/teritorij obuhvata SDM-a: **2,97 km²**Broj postojećih i planiranih stanova, poslovnih prostora, javnih i drugih subjekata na području/teritoriju obuhvata: **849**

Planirane adrese, broj korisničkih jedinica i kapacitet distribucijskih čvorova:

KC-DC41	KOPRIVNICA, VOĆARSKI PUT 4	142	216
KC-DC42	KOPRIVNICA, V. CESTA 169	193	432
KC-DC43	KOPRIVNICA, MOČILE 103	212	432
KC-DC44	KOPRIVNICA, D. N. SERTIĆA 73	134	216
KC-DC45	KOPRIVNICA, K. CESTA 44B	168	216

Planirana vrsta distribucijskog čvora: **Vanjski ormarić, Point to Point, pasivna oprema**Planirana veličina distribucijskog čvora (visina/širina/dubina): **1290/620/445mm i 18U**Planirani kapacitet svjetlovodne distribucijske mreže (broj svjetlovodnih niti): **1080**Planirani datum početka postavljanja: **01.05.2021.**Planirani datum kraja postavljanja: **01.05.2022.**

Pristup i korištenje SDM-a:

- Mjesečna naknada za korištenje svjetlovodne niti od DČ do korisnika, uključujući i dio instalacije u zgradi: **84,69 kn**
- Mjesečna naknada za najam prostora u distribucijskom čvoru za smještaj pasivne opreme: **96,31 kn**

DC 41-45

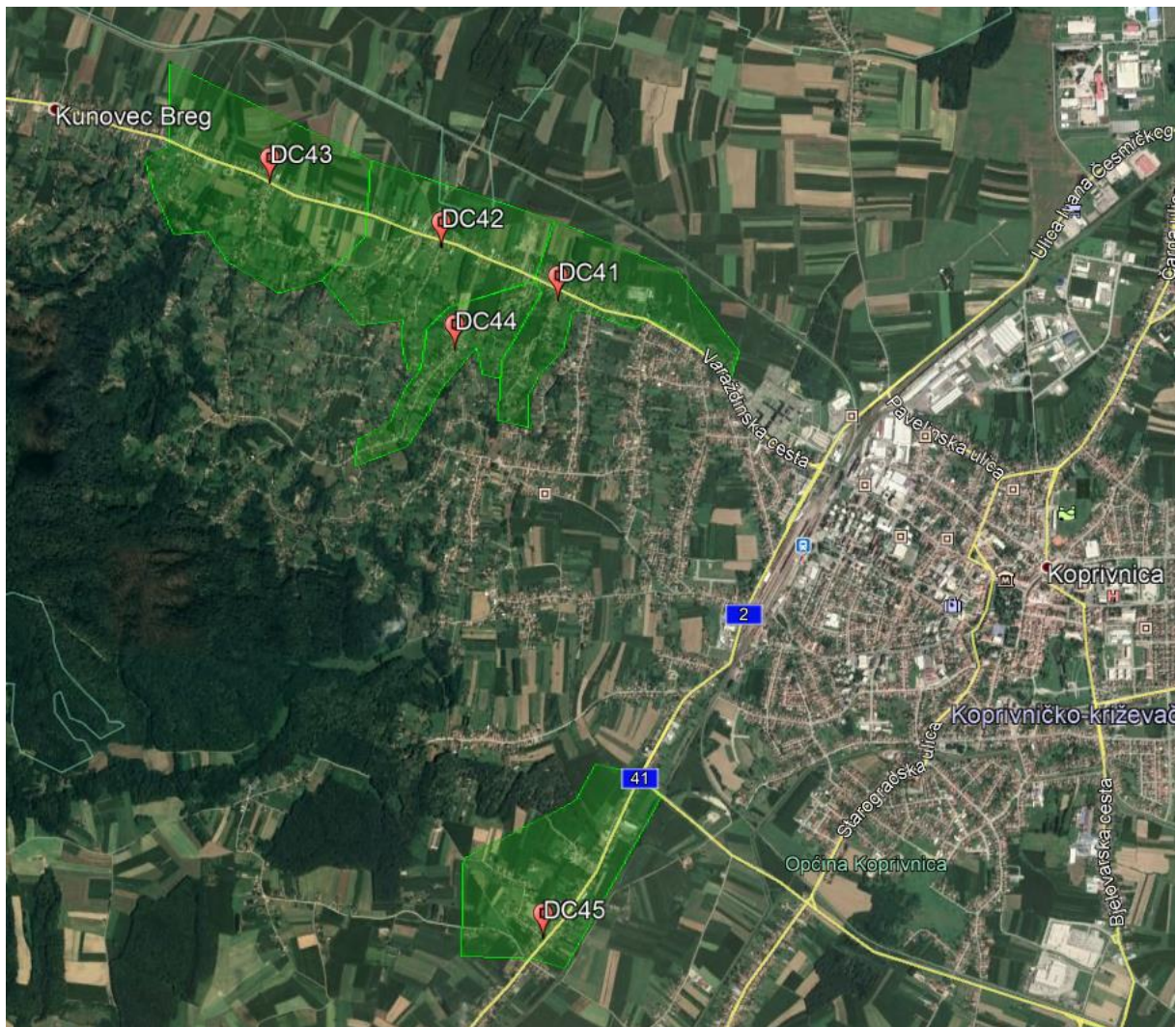

DC 41



DC 42



DC 43



DC 44

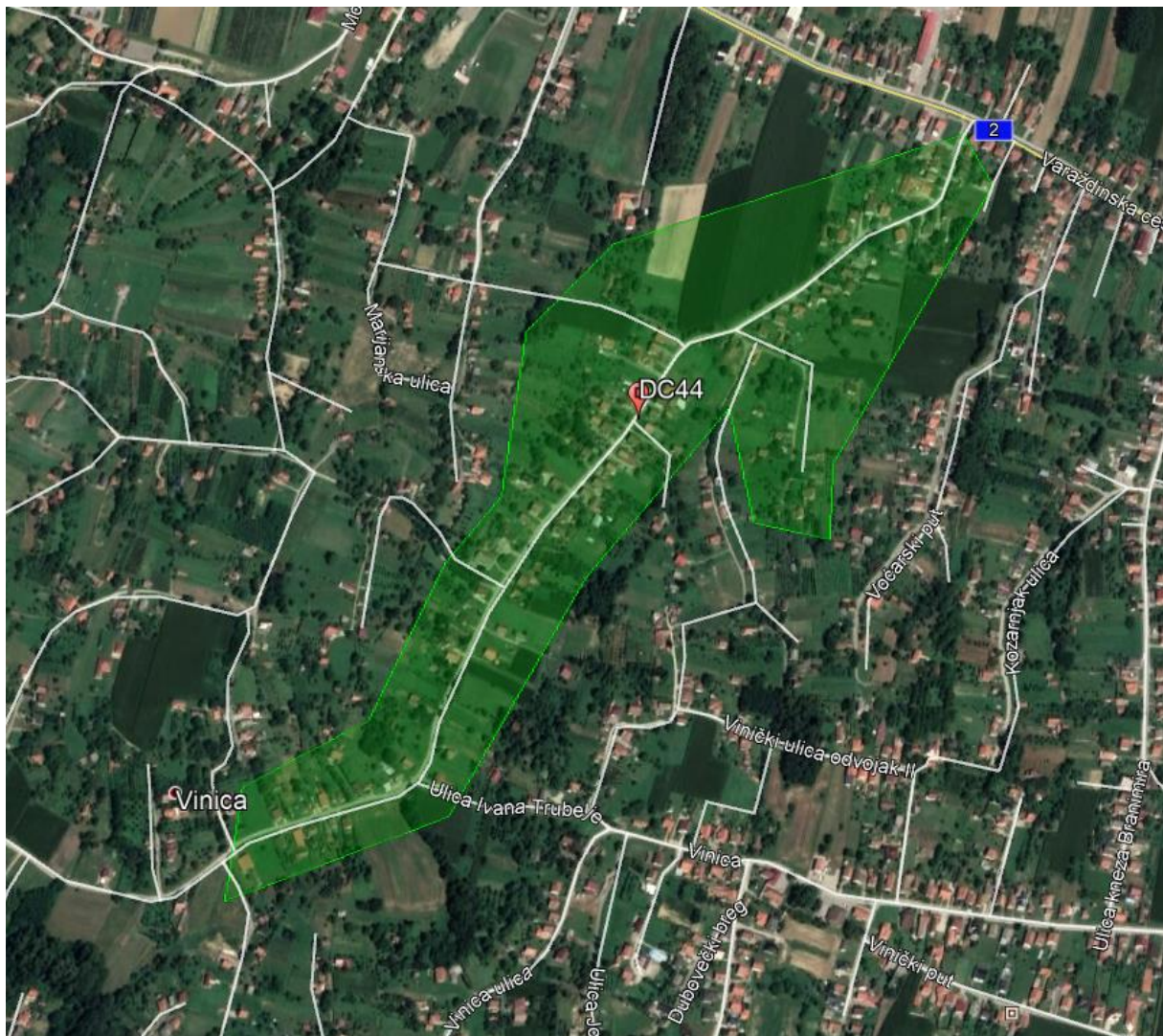

DC 45

