

**Hrvatska regulatorna agencija za mrežne djelatnosti**

Ulica Roberta Frangeša Mihanovića 9

HR-10110 Zagreb

**Objava o namjeri gradnje svjetlovodne distribucijske mreže  
na području Grada Koprivnica**

Investitor: **PRO-PING Telekom, Trg kralja Tomislava 14, HR-33405 Pitomača, OIB: 37524271023**

Područje/teritorij obuhvata SDM-a: **1,93 km<sup>2</sup>**

Broj postojećih i planiranih stanova, poslovnih prostora, javnih i drugih subjekata na području/teritoriju obuhvata: **531**

Planirane adrese, broj korisničkih jedinica i kapacitet distribucijskih čvorova:

<b>KC-DC9</b>	<b>Koprivnica, MIKLINOVEC 222B</b>	<b>136</b>	<b>216</b>
<b>KC-DC10</b>	<b>Koprivnica, MIKLINOVEC 134A</b>	<b>131</b>	<b>216</b>
<b>KC-DC11</b>	<b>Koprivnica, MIKLINOVEC 76</b>	<b>106</b>	<b>216</b>
<b>KC-DC16</b>	<b>Koprivnica, A. STARČEVIĆA 43</b>	<b>158</b>	<b>216</b>

Planirana vrsta distribucijskog čvora: **Vanjski ormarić, Point to Point, pasivna oprema**

Planirana veličina distribucijskog čvora (visina/širina/dubina): **1290/620/445 mm**

Planirani kapacitet svjetlovodne distribucijske mreže (broj svjetlovodnih niti): **660**

Planirani datum početka postavljanja: **01.12.2019.**

Planirani datum kraja postavljanja: **01.12.2020.**

Pristup i korištenje SDM-a:

- Mjesečna naknada za korištenje svjetlovodne niti od DČ do korisnika, uključujući i dio instalacije u zgradi: **79,96 kn**
- Mjesečna naknada za najam prostora u distribucijskom čvoru za smještaj pasivne opreme: **82,45 kn**

DC 9-11, 16

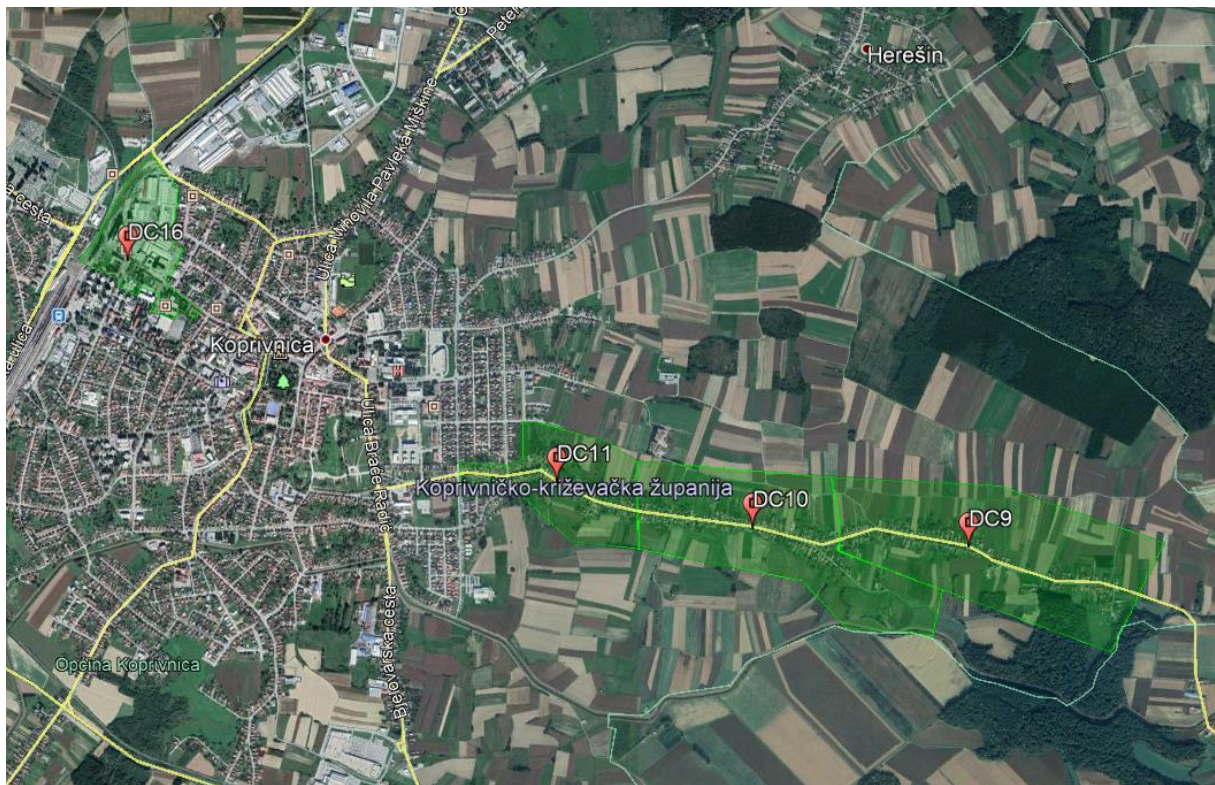

DC 9





**DC 10**



DC 11





DC16

