

Hrvatska regulatorna agencija za mrežne djelatnosti

Ulica Roberta Frangeša Mihanovića 9

HR-10110 Zagreb

**Objava o namjeri gradnje svjetlovodne distribucijske mreže
na području Grada Pakrac**Investitor: **PRO-PING Telekom, Trg kralja Tomislava 14, HR-33405 Pitomača, OIB: 37524271023**Područje/teritorij obuhvata SDM-a: **0,92 km²**Broj postojećih i planiranih stanova, poslovnih prostora, javnih i drugih subjekata na području/teritoriju obuhvata: **1266**

Planirane adrese, broj korisničkih jedinica i kapacitet distribucijskih čvorova:

PK-DC1	PAKRAC, H. VELIKANA 19	594	864
PK-DC2	PAKRAC, BOLNIČKA 51A	316	432
PK-DC3	PAKRAC, S. GRABRIĆA 9	356	576

Planirana vrsta distribucijskog čvora: **Vanjski ormarić, Point to Point, pasivna oprema**Planirana veličina distribucijskog čvora (visina/širina/dubina): **1290/620/445mm / 18U / 24U**Planirani kapacitet svjetlovodne distribucijske mreže (broj svjetlovodnih niti): **1536**Planirani datum početka postavljanja: **01.04.2022.**Planirani datum kraja postavljanja: **31.12.2023.**

Pristup i korištenje SDM-a:

- Mjesečna naknada za korištenje svjetlovodne niti od DČ do korisnika, uključujući i dio instalacije u zgradi: **90,22 kn**
- Mjesečna naknada za najam prostora u distribucijskom čvoru za smještaj pasivne opreme: **97,36 kn**

Pregledna karta

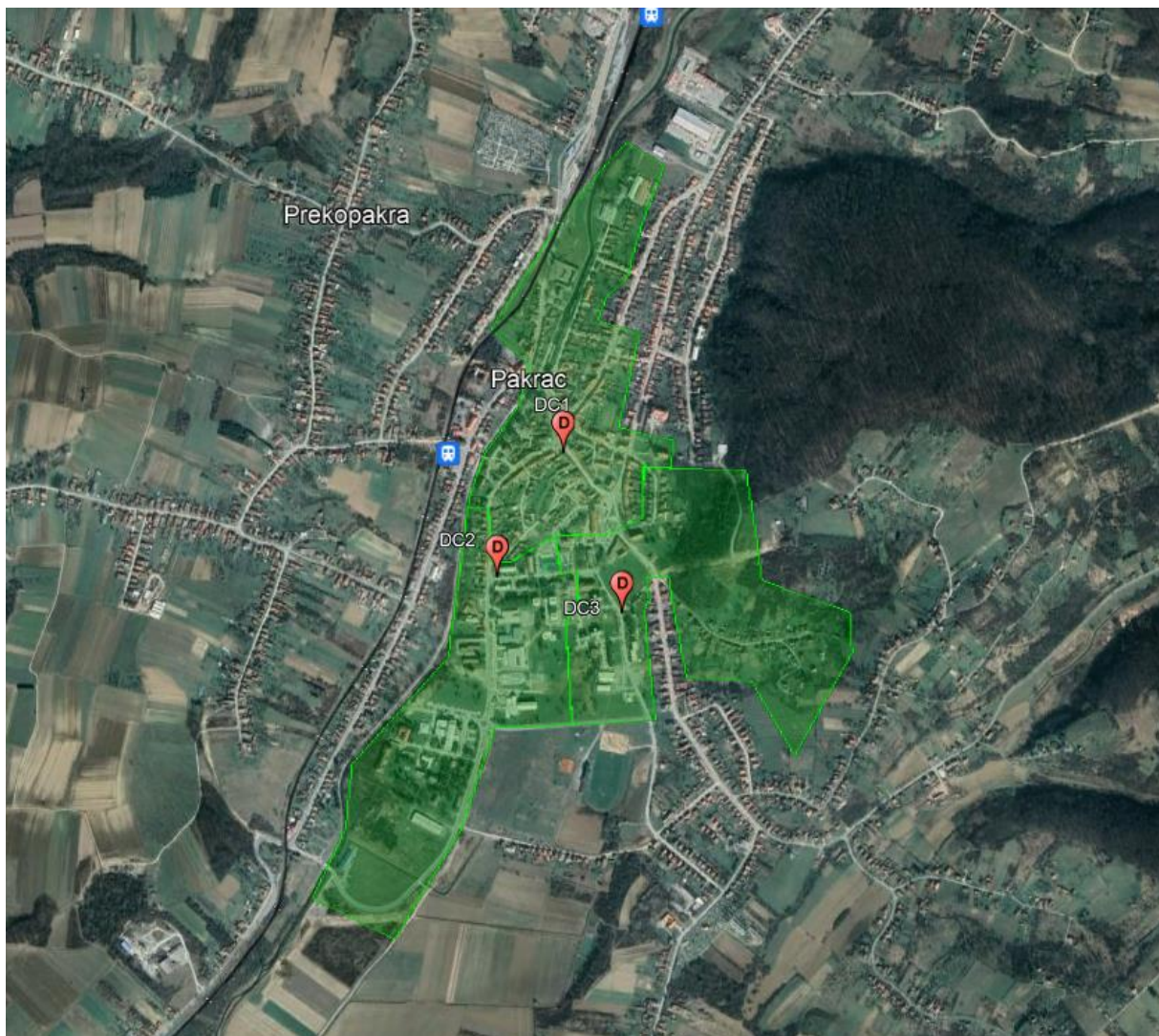

DC 1



DC 2



DC3

