

**Hrvatska regulatorna agencija za mrežne djelatnosti**

Ulica Roberta Frangeša Mihanovića 9

HR-10110 Zagreb

**Objava o namjeri gradnje svjetlovodne distribucijske mreže  
na području Općine Drnje**

Investitor: **PRO-PING Telekom, Trg kralja Tomislava 14, HR-33405 Pitomača, OIB: 37524271023**

Područje/teritorij obuhvata SDM-a: **2,34 km<sup>2</sup>**

Broj postojećih i planiranih stanova, poslovnih prostora, javnih i drugih subjekata na području/teritoriju obuhvata: **364**

Planirane adrese, broj korisničkih jedinica i kapacitet distribucijskih čvorova:

<b>DR-DC1</b>	<b>DRNJE, PEMIJA 80</b>	<b>140</b>	<b>216</b>
<b>DR-DC2</b>	<b>DRNJE, B. RADIĆA 77</b>	<b>126</b>	<b>216</b>
<b>DR-DC3</b>	<b>DRNJE, S. PAŠICE 22</b>	<b>98</b>	<b>216</b>

Planirana vrsta distribucijskog čvora: **Vanjski ormarić, Point to Point, pasivna oprema**

Planirana veličina distribucijskog čvora (visina/širina/dubina): **1360/620/210 mm**

Planirani kapacitet svjetlovodne distribucijske mreže (broj svjetlovodnih niti): **576**

Planirani datum početka postavljanja: **15.06.2019.**

Planirani datum kraja postavljanja: **31.12.2019.**

Pristup i korištenje SDM-a:

- Mjesečna naknada za korištenje svjetlovodne niti od DČ do korisnika, uključujući i dio instalacije u zgradi: **85,33 kn**
- Mjesečna naknada za najam prostora u distribucijskom čvoru za smještaj pasivne opreme: **89,03 kn**

DČ 1, 2 i 3



DČ1

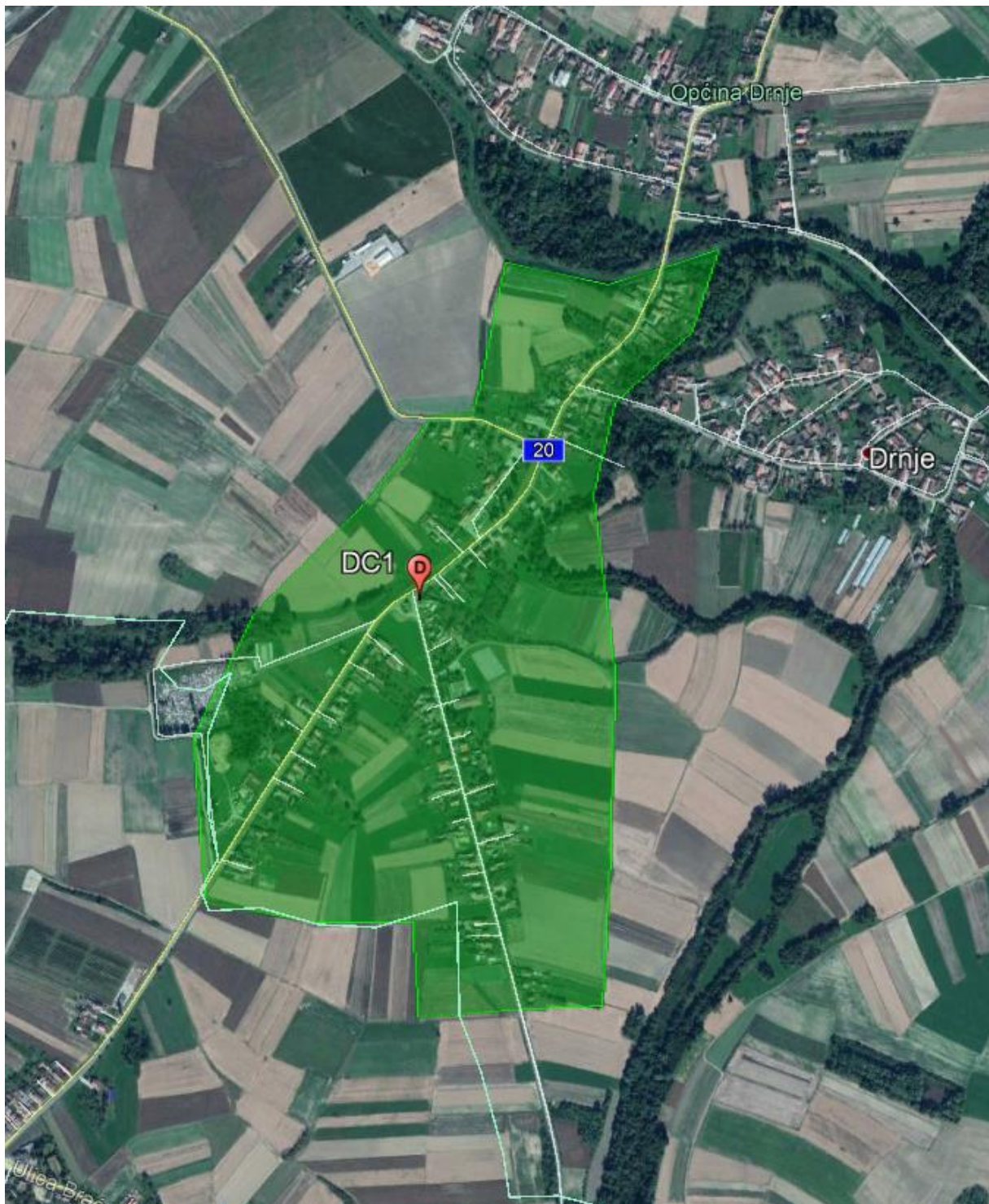

DČ2



DČ3

